

УТВЕРЖДАЮ:
 Директор МУК «Сысольская
 централизованная клубная система»
 В. Кичигина
 2020 года



ПАСПОРТ ДОСТУПНОСТИ
объекта социальной инфраструктуры (ОСИ)
 № 13

Республика Коми, Сысольский район
 (наименование территориального образования субъекта РФ)

«14» 04 2020 года

1. Общие сведения об объекте

- 1.1. Наименование (вид) объекта: **Дом культуры п. Первомайский**
 1.2. Адрес объекта: **Республика Коми, Сысольский район, п.Первомайский, ул.Центральная, д.7А**
 1.3. Сведения о размещении объекта:
 - отдельно стоящее здание: 1 этажа, 492 кв.м.
 - часть здания: _____ этажей (или на _____ этаже), _____ кв.м
 - наличие прилегающего земельного участка (Да, Нет); _____ кв.м.
 1.4. Год постройки здания: 1963, год последнего капитального ремонта: 2019
 1.5. Дата предстоящих плановых ремонтных работ: *текущего* _____ - __, *капитального* 20 __ г.
сведения об организации, расположенной на объекте:
 1.6. Название организации (учреждения), (полное юридическое наименование – согласно Уставу, краткое наименование): Дом культуры п. Первомайский– филиал Муниципального учреждения культуры «Сысольская централизованная клубная система», Дом культуры п. Первомайский -филиал МУК «Сысольская ЦКС»
 1.7. Юридический адрес организации (учреждения): **Республика Коми, Сысольский район, п.Первомайский, ул.Центральная, д.7А**
 1.8. Основание для пользования объектом (**Оперативное управление, аренда, собственность**)
 1.9. Форма собственности (**Государственная, негосударственная**)
 1.10. Территориальная принадлежность (**федеральная, региональная, Муниципальная**)
 1.11. Вышестоящая организация (*наименование*): **Управление культуры АМР «Сысольский**
 1.12. Адрес вышестоящей организации, другие координаты: **РК, Сысольский район, с.Визинга, ул. Советская, д.35**

2. Характеристика деятельности организации на объекте

- 2.1 Сфера деятельности (**здравоохранение, образование, социальная защита, физическая культура и спорт, культура, связь и информация, транспорт, жилой фонд, потребительский рынок и сфера услуг, другое**)
 2.2 Виды оказываемых услуг:
проведение лекций, организация массовых мероприятий, презентаций и т.п. на объекте;
 - услуги по звуко – и видеозаписи, изготовлению копий из фонотеки;
 - услуги по распространению билетов;
 - оказание информационных услуг;
 - проведение дискотек, концертных программ, вечеров отдыха, тематических лекций, встреч и т.д.;
 - занятия в кружках и студиях;
 - услуги по организации и проведению различных театрально – зрелищных, культурно – просветительных и зрелищно – развлекательных мероприятий;
 - организация ярмарок народного творчества, аттракционов;

- озвучивание семейных праздников и юбилейных торжеств, а также иных мероприятий, проведение рекламных и PR – акций

2.3 Форма оказания услуг: (на объекте, с длительным пребыванием, в т.ч. проживанием, на дому, дистанционно)

2.4 Категории обслуживаемого населения по возрасту: (дети, взрослые трудоспособного возраста, пожилые; все возрастные категории)

2.5 Категории обслуживаемых инвалидов: (инвалиды, передвигающиеся на коляске, инвалиды с нарушениями опорно-двигательного аппарата, нарушениями зрения, нарушениями слуха, нарушениями умственного развития, все категории инвалидов)

2.6 Плановая мощность: посещаемость (количество обслуживаемых в день), пропускная способность: 31 человек.

2.7 Участие в исполнении ИПР инвалида, ребенка-инвалида (Да, Нет)

3. Состояние доступности объекта

3.1. Путь следования к объекту пассажирским транспортом Дом культуры находится в центре села. Добираться автобусом либо автомобилем, дорога ровная и прямая. (описать маршрут движения с использованием пассажирского транспорта)

наличие адаптированного пассажирского транспорта к объекту: (Да, Нет)

3.2. Путь к объекту от ближайшей остановки пассажирского транспорта:

3.2.1 расстояние до объекта от остановки транспорта 50 м.

3.2.2 время движения (пешком) 1 мин.

3.2.3 наличие выделенного от проезжей части пешеходного пути (Да, Нет),

3.2.4 Перекрестки: нерегулируемые; регулируемые, со звуковой сигнализацией, таймером;

3.2.5 Информация на пути следования к объекту: акустическая, тактильная, визуальная;

3.2.6 Перепады высоты на пути: Есть, Нет (описать _____)

Их обустройство для инвалидов на коляске: Да, Нет (_____)

3.3 Организация доступности объекта для инвалидов – форма обслуживания*

№ п/п	Категория инвалидов (вид нарушения)	Вариант организации доступности объекта (формы обслуживания)*
1.	Все категории инвалидов и МГН	ВНД
<i>в том числе инвалиды:</i>		
2.	передвигающиеся на креслах-колясках	ВНД
3.	с нарушениями опорно-двигательного аппарата	ВНД
4.	с нарушениями зрения	ВНД
5.	с нарушениями слуха	ВНД
6.	с нарушениями умственного развития	ВНД

* - указывается один из вариантов: «А», «Б», «ДУ», «ВНД»

3.4 Состояние доступности основных структурно-функциональных зон

№ п/п	Основные структурно-функциональные зоны	Состояние доступности, в том числе для основных категорий инвалидов**
1.	Территория, прилегающая к зданию (участок)	
2.	Вход (входы) в здание	ВНД
3.	Путь (пути) движения внутри здания (в т.ч. пути эвакуации)	ВНД
4.	4 (I) Зона обслуживания инвалидов (кабинетная, зальная, прилавочная, с перемещением по	ВНД

	маршруту, кабина индивидуального обслуживания)	
	4 (II) Места приложения труда	
	4 (III) Жилые помещения	
5.	Санитарно-гигиенические помещения	
6.	Система информации и связи (на всех зонах)	ВНД
7.	Пути движения к объекту (от остановки транспорта)	

** указывается:

ДП-В - доступно полностью всем;

ДП-И (к, о, с, г, у) – доступно полностью избирательно (указать категории инвалидов);

ДЧ-В - доступно частично всем;

ДЧ-И (к, о, с, г, у) – доступно частично избирательно (указать категории инвалидов);

ДУ-В - доступно условно всем,

ДУ-И (к, о, с, г, у) – доступно условно избирательно (указать категории инвалидов);

ВНД-В – временно недоступно всем,

ВНД-И (к, о, с, г, у) – временно недоступно избирательно (указать категории инвалидов)

3.5. Итоговое заключение о состоянии доступности ОСИ:

Технические решения оборудования здания невозможны, согласно Акта осмотра технического состояния здания от 14.06.2019 года, проведение в здании капитального ремонта или реконструкции нецелесообразно в связи с большим износом основных несущих конструкций здания.

Для решения вопросов доступности услуги для **всех категорий инвалидов** необходимо:

- организовать оказание ситуационной помощи всем маломобильным гражданам;
- создать систему сопровождения с закреплением функциональных обязанностей в должностных инструкциях обученных сотрудников;
- продумать, и обозначить на схемах наиболее оптимальные пути движения к зоне целевого назначения и санитарно-гигиеническим помещениям;
- разместить на сайте (страничке, стенде, памятке) учреждения информацию об оказываемых на объекте услугах и технологии оказания этих услуг МГН;
- рассмотреть возможность предложения альтернативной формы оказания услуги на дому;

Для организации работы на объекте по созданию условий доступности услуг и оказанию ситуационной помощи инвалидам разработать и утвердить Приказом руководителя:

- **Положение** (Правила или Политику) об организации доступности объекта и предоставляемых на нём услуг, а также оказания инвалидам при этом необходимой помощи в учреждении (организации);
- **назначение ответственных сотрудников** за организацию и проведение работы в учреждении по обеспечению доступности объектов и услуг для инвалидов;
- **должностные инструкции** сотрудника, ответственного за организацию работы по обеспечению доступности объекта и услуг и инструктаж персонала в учреждении;
- **должностные инструкции** персонала (вносимые изменения в должностные инструкции), ответственного за оказание помощи инвалидам и сопровождение их на объекте;
- **форму (журнал) учёта и порядок** проведения инструктажа в учреждении персонала по вопросам, связанным с обеспечением доступности для инвалидов объектов и услуг.

4. Управленческое решение

4.1. Рекомендации по адаптации основных структурных элементов объекта

№ п/п	Основные структурно-функциональные зоны объекта	Рекомендации по адаптации объекта (вид работы)*
1.	Территория, прилегающая к зданию (участок)	
2.	Вход (входы) в здание	технические решения

		невозможны – организация альтернативной формы обслуживания
3.	Путь (пути) движения внутри здания (в т.ч. пути эвакуации)	технические решения невозможны – организация альтернативной формы обслуживания
4.	4 (I) Зона обслуживания инвалидов (кабинетная, зальная, прилавочная, с перемещением по маршруту, cabina индивидуального обслуживания)	технические решения невозможны – организация альтернативной формы обслуживания
	4 (II) Места приложения труда	
	4 (III) Жилые помещения	
5.	Санитарно-гигиенические помещения	технические решения невозможны – организация альтернативной формы обслуживания
6.	Система информации на объекте (на всех зонах)	технические решения невозможны – организация альтернативной формы обслуживания
7.	Пути движения к объекту (от остановки транспорта)	
	Все зоны и участки	

*- указывается один из вариантов (видов работ):

не нуждается; ремонт (текущий, капитальный);

индивидуальное решение с ТСР;

технические решения невозможны – организация альтернативной формы обслуживания

4.2. Период проведения работ:

в рамках исполнения: *Адресной программы адаптации объектов социальной инфраструктуры и обеспечения доступности услуг для инвалидов и других маломобильных групп населения на территории РК*

(указывается наименование документа: программы, плана)

4.3. Ожидаемый результат (по состоянию доступности) после выполнения работ по адаптации:

Оценка результата исполнения программы, плана (по состоянию доступности):

4.4. Для принятия решения требуется, не требуется (нужное подчеркнуть):

Согласование _____

Имеется заключение уполномоченной организации о состоянии доступности объекта (наименование документа и выдавшей его организации, дата), прилагается

4.5. Информация размещена (обновлена) на Карте доступности субъекта Российской Федерации, дата: www.zhit-vmeste.ru

(наименование сайта, портала)

5. Особые отметки

Паспорт сформирован на основании:

1. Анкеты (информации об объекте) от «__» _____ 20__ года,

2. Акта обследования объекта: от «__» _____ 20__ года

3. Решения Комиссии _____ от «__» _____ 20__ г.

УТВЕРЖДАЮ:
 Директор МУК «Сысольская
 централизованная клубная система»
 А.В. Кичигина
 « 21 » 04 2019 года

АНКЕТА
 (информация об объекте социальной инфраструктуры)
К ПАСПОРТУ ДОСТУПНОСТИ ОСИ
 № 13

Республика Коми, Сысольский район
 (наименование территориального образования субъекта РФ)

« 21 » 04 2019 года

1. Общие сведения об объекте

- 1.1. Наименование (вид) объекта: **Дом культуры п. Первомайский**
 1.2. Адрес объекта: **Республика Коми, Сысольский район, п.Первомайский, ул.Центральная, д.7А**
 1.3. Сведения о размещении объекта:
 - отдельно стоящее здание: 1 этажа, 492 кв.м.
 - часть здания: _____ этажей (или на _____ этаже), _____ кв.м
 - наличие прилегающего земельного участка (Да, Нет): _____ кв.м.
 1.4. Год постройки здания: 1963 год последнего капитального ремонта: 2019
 1.5. Дата предстоящих плановых ремонтных работ: текущего _____ - _____, капитального 20 _____ г.
сведения об организации, расположенной на объекте:
 1.6. Название организации (учреждения). (полное юридическое наименование – согласно Уставу, краткое наименование): Дом культуры п. Первомайский– филиал Муниципального учреждения культуры «Сысольская централизованная клубная система», Дом культуры п. Первомайский -филиал МУК «Сысольская ЦКС»
 1.7. Юридический адрес организации (учреждения): **Республика Коми, Сысольский район, п.Первомайский, ул.Центральная, д.7А**
 1.8. Основание для пользования объектом (**Оперативное управление, аренда, собственность**)
 1.9. Форма собственности (**Государственная, негосударственная**)
 1.10. Территориальная принадлежность (**федеральная, региональная, Муниципальная**)
 1.11. Вышестоящая организация (**наименование**): **Управление культуры АМР «Сысольский**
 1.12. Адрес вышестоящей организации, другие координаты: **РК, Сысольский район, с.Визинга, ул. Советская, д.35**

2. Характеристика деятельности организации на объекте

- 2.1 Сфера деятельности (**здравоохранение, образование, социальная защита, физическая культура и спорт, культура, связь и информация, транспорт, жилой фонд, потребительский рынок и сфера услуг, другое**)
 2.2 Виды оказываемых услуг:
проведение лекций, организация массовых мероприятий, презентаций и т.п. на объекте;
 - услуги по звуко – и видеозаписи, изготовлению копий из фонотеки;
 - услуги по распространению билетов;
 - оказание информационных услуг;
 - проведение дискотек, концертных программ, вечеров отдыха, тематических лекций, встреч и т.д.;
 - занятия в кружках и студиях;
 - услуги по организации и проведению различных театрально – зрелищных, культурно – просветительских и зрелищно – развлекательных мероприятий;
 - организация ярмарок народного творчества, аттракционов;
 - озвучивание семейных праздников и юбилейных торжеств, а также иных мероприятий, проведение рекламных и PR – акций

2.3 Форма оказания услуг: (на объекте, с длительным пребыванием, в т.ч. проживанием, на дому, дистанционно)

2.4 Категории обслуживаемого населения по возрасту: (дети, взрослые трудоспособного возраста, пожилые; **все возрастные категории**)

2.5 Категории обслуживаемых инвалидов: (инвалиды, передвигающиеся на коляске, инвалиды с нарушениями опорно-двигательного аппарата, нарушениями зрения, нарушениями слуха, нарушениями умственного развития, все категории инвалидов)

2.6 Плановая мощность: посещаемость (количество обслуживаемых в день), пропускная способность: 31 человек.

2.7 Участие в исполнении ИПР инвалида, ребенка-инвалида (Да, Нет)

3. Состояние доступности объекта

3.1. Путь следования к объекту пассажирским транспортом Дом культуры находится в центре села. Добираться автобусом либо автомобилем, дорога ровная и прямая. (описать маршрут движения с использованием пассажирского транспорта)

наличие адаптированного пассажирского транспорта к объекту: (Да, Нет)

3.2. Путь к объекту от ближайшей остановки пассажирского транспорта:

3.2.1 расстояние до объекта от остановки транспорта 50 м.

3.2.2 время движения (пешком) 1 мин.

3.2.3 наличие выделенного от проезжей части пешеходного пути (Да, Нет),

3.2.4 Перекрестки: **нерегулируемые**; регулируемые, со звуковой сигнализацией, таймером;

3.2.5 Информация на пути следования к объекту: акустическая, тактильная, визуальная;

3.2.6 Перепады высоты на пути: Есть, Нет (описать _____)

Их обустройство для инвалидов на коляске: Да, Нет (_____)

3.3 Вариант организации доступности ОСИ (формы обслуживания)* с учетом СП 59.13330.2016

№ п/п	Категория инвалидов (вид нарушения)	Вариант организации доступности объекта
1.	Все категории инвалидов и МПН	ВНД
<i>в том числе инвалиды:</i>		
2.	передвигающиеся на креслах-колясках	ВНД
3.	с нарушениями опорно-двигательного аппарата	ВНД
4.	с нарушениями зрения	ВНД
5.	с нарушениями слуха	ВНД
6.	с нарушениями умственного развития	ВНД

* - указывается один из вариантов: «А», «Б», «ДУ», «ВНД»

4. Управленческое решение (предложения по адаптации основных структурных элементов объекта)

№ п \п	Основные структурно-функциональные зоны объекта	Рекомендации по адаптации объекта (вид работы)*
1.	Территория, прилегающая к зданию (участок)	
2.	Вход (входы) в здание	технические решения невозможны – организация альтернативной формы обслуживания
3.	Путь (пути) движения внутри здания (в т.ч. пути эвакуации)	технические решения невозможны – организация альтернативной формы обслуживания
4.	4 (I) Зона обслуживания инвалидов (кабинетная, зальная, прилавочная, с перемещением по маршруту, cabina индивидуального	технические решения невозможны – организация альтернативной формы

	обслуживания)	обслуживания
	4 (II) Места приложения труда	
	4 (III) Жилые помещения	
5.	Санитарно-гигиенические помещения	технические решения невозможны – организация альтернативной формы обслуживания
6.	Система информации на объекте (на всех зонах)	технические решения невозможны – организация альтернативной формы обслуживания
7.	Пути движения к объекту (от остановки транспорта)	
	Все зоны и участки	

*- указывается один из вариантов (видов работ):

не нуждается; ремонт (текущий, капитальный);

индивидуальное решение с ТСП;

технические решения невозможны – организация альтернативной формы обслуживания

Размещение информации на Карте доступности субъекта Российской Федерации согласовано:

(подпись, Ф.И.О., должность; координаты для связи уполномоченного представителя объекта)

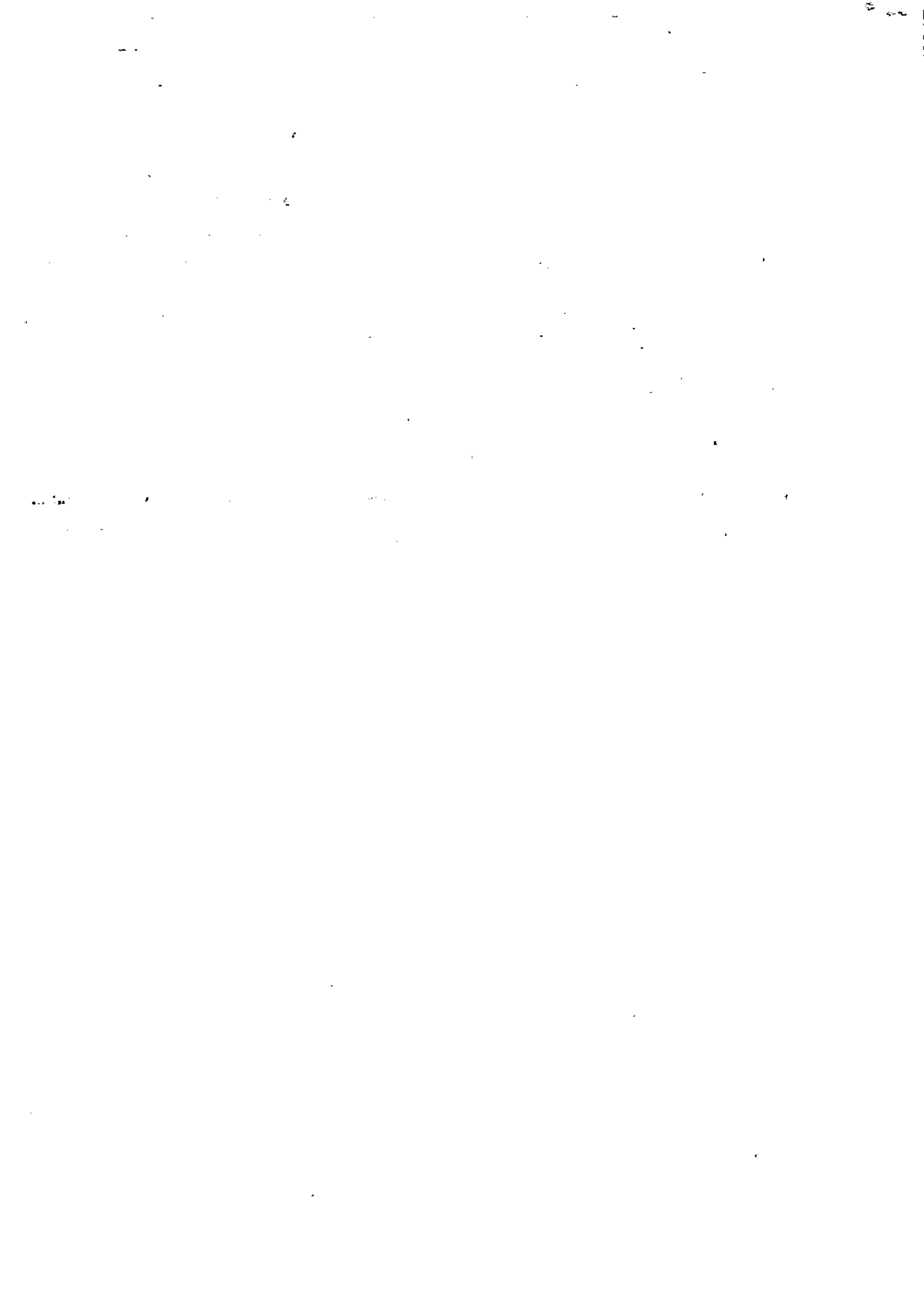

УТВЕРЖДАЮ:
 Директор МУК «Сысольская
 централизованная клубная система»
 А.В. Кичигина
 «11» 08/2020 года

**АКТ ОБСЛЕДОВАНИЯ
 объекта социальной инфраструктуры
 К ПАСПОРТУ ДОСТУПНОСТИ ОСИ
 № 13**

Республика Коми, Сысольский район
 (наименование территориального образования субъекта РФ)

«11» 08/2020 года

1. Общие сведения об объекте

- 1.1. Наименование (вид) объекта: Дом культуры п. Первомайский
 1.2. Адрес объекта: Республика Коми, Сысольский район, п.Первомайский, ул.Центральная, д.7А
 1.3. Сведения о размещении объекта:
 - отдельно стоящее здание: 1 этажа, 492 кв.м.
 - часть здания: _____ этажей (или на _____ этаже), _____ кв.м
 - наличие прилегающего земельного участка (Да, Нет); _____ кв.м.
 1.4. Год постройки здания: 1963, год последнего капитального ремонта: 2019
 1.5. Дата предстоящих плановых ремонтных работ: текущего _____ - _____, капитального 20 г.
сведения об организации, расположенной на объекте:
 1.6. Название организации (учреждения), (полное юридическое наименование – согласно Уставу, краткос
 наименование): Дом культуры п. Первомайский– филиал Муниципального учреждения
культуры «Сысольская централизованная клубная система», Дом культуры п. Первомайский
-филиал МУК «Сысольская ЦКС»
 1.7. Юридический адрес организации (учреждения): Республика Коми, Сысольский район,
 п.Первомайский, ул.Центральная, д.7А
 1.8. Основание для пользования объектом (Оперативное управление, аренда, собственность)
 1.9. Форма собственности (Государственная, негосударственная)
 1.10. Территориальная принадлежность (федеральная, региональная, Муниципальная)
 1.11. Вышестоящая организация (наименование): Управление культуры АМР «Сысольский
 1.12. Адрес вышестоящей организации, другие координаты: РК, Сысольский район, с.Визинга, ул.
Советская, д.35

2. Характеристика деятельности организации на объекте

- 2.1 Сфера деятельности (здравоохранение, образование, социальная защита, физическая культура и спорт, культура, связь и информация, транспорт, жилой фонд, потребительский рынок и сфера услуг, другое)
 2.2 Виды оказываемых услуг:
 проведение лекций, организация массовых мероприятий, презентаций и т.п. на объекте;
 - услуги по звуко – и видеозаписи, изготовлению копий из фонотеки;
 - услуги по распространению билетов;
 - оказание информационных услуг;
 - проведение дискотек, концертных программ, вечеров отдыха, тематических лекций, встреч и т.д.;

- занятия в кружках и студиях;
- услуги по организации и проведению различных театрально – зрелищных, культурно – просветительных и зрелищно – развлекательных мероприятий;
- организация ярмарок народного творчества, аттракционов;
- озвучивание семейных праздников и юбилейных торжеств, а также иных мероприятий, проведение рекламных и PR – акций

2.3 Форма оказания услуг: (на объекте, с длительным пребыванием, в т.ч. проживанием, на дому, дистанционно)

2.4 Категории обслуживаемого населения по возрасту: (дети, взрослые трудоспособного возраста, пожилые; все возрастные категории)

2.5 Категории обслуживаемых инвалидов: (инвалиды, передвигающиеся на коляске, инвалиды с нарушениями опорно-двигательного аппарата, нарушениями зрения, нарушениями слуха, нарушениями умственного развития, все категории инвалидов)

2.6 Плановая мощность: посещаемость (количество обслуживаемых в день), пропускная способность: 31 человек.

2.7 Участие в исполнении ИПР инвалида, ребенка-инвалида (Да, Нет)

3. Состояние доступности объекта

3.1. Путь следования к объекту пассажирским транспортом Дом культуры находится в центре села. Добираться автобусом либо автомобилем, дорога ровная и прямая. (описать маршрут движения с использованием пассажирского транспорта)

наличие адаптированного пассажирского транспорта к объекту: (Да, Нет)

3.2. Путь к объекту от ближайшей остановки пассажирского транспорта:

3.2.1 расстояние до объекта от остановки транспорта 50 м.

3.2.2 время движения (пешком) 1 мин.

3.2.3 наличие выделенного от проезжей части пешеходного пути (Да, Нет),

3.2.4 Перекрестки: нерегулируемые; регулируемые, со звуковой сигнализацией, таймером;

3.2.5 Информация на пути следования к объекту: акустическая, тактильная, визуальная;

3.2.6 Перепады высоты на пути: Есть, Нет (описать _____)

Их обустройство для инвалидов на коляске: Да, Нет (_____)

3.3. Организация доступности объекта для инвалидов – форма обслуживания

№ п/п	Категория инвалидов (вид нарушения)	Вариант организации доступности объекта (формы обслуживания)*
1.	Все категории инвалидов и МГН	ВНД
<i>в том числе инвалиды:</i>		
2.	передвигающиеся на креслах-колясках	ВНД
3.	с нарушениями опорно-двигательного аппарата	ВНД
4.	с нарушениями зрения	ВНД
5.	с нарушениями слуха	ВНД
6.	с нарушениями умственного развития	ВНД

* - указывается один из вариантов: «А», «Б», «ДУ», «ВНД»

3.4. Состояние доступности основных структурно-функциональных зон

№ п/п	Основные структурно-функциональные зоны	Состояние доступности, в том числе для основных категорий инвалидов**	Приложение	
			№ на плане	№ фото
1.	Территория, прилегающая к зданию			

	(участок)			
2.	Вход (входы) в здание	ВНД		
3.	Путь (пути) движения внутри здания (в т.ч. пути эвакуации)	ВНД		
4.	4 (I) Зона обслуживания инвалидов (кабинетная, зальная, прилабочная, с перемещением по маршруту, кабина индивидуального обслуживания)	ВНД		
	4 (II) Места приложения труда			
	4 (III) Жилые помещения			
5.	Санитарно-гигиенические помещения	ВНД		
6.	Система информации и связи (на всех зонах)	ВНД		
7.	Пути движения к объекту (от остановки транспорта)			

** указывается:

ДП-В - доступно полностью всем;

ДП-И (к, о, с, г, у) – доступно полностью избирательно (указать категории инвалидов);

ДЧ-В - доступно частично всем;

ДЧ-И (к, о, с, г, у) – доступно частично избирательно (указать категории инвалидов);

– ДУ-В - доступно условно всем,

ДУ-И (к, о, с, г, у) – доступно условно избирательно (указать категории инвалидов);

ВНД-В – временно недоступно всем,

ВНД-И (к, о, с, г, у) – временно недоступно избирательно (указать категории инвалидов)

3.5. Итоговое заключение о состоянии доступности ОСИ:

Технические решения оборудования здания невозможны, согласно Акта осмотра технического состояния здания от 14.06.2019 года, проведение в здании капитального ремонта или реконструкции нецелесообразно в связи с большим износом основных несущих конструкций здания.

Для решения вопросов доступности услуги для всех категорий инвалидов необходимо:

- организовать оказание ситуационной помощи всем маломобильным гражданам;
- создать систему сопровождения с закреплением функциональных обязанностей в должностных инструкциях обученных сотрудников;
- продумать, и обозначить на схемах наиболее оптимальные пути движения к зоне целевого назначения и санитарно-гигиеническим помещениям;
- разместить на сайте (страничке, стенде, памятке) учреждения информацию об оказываемых на объекте услугах и технологии оказания этих услуг МГН;
- рассмотреть возможность предложения альтернативной формы оказания услуги на дому;

Для организации работы на объекте по созданию условий доступности услуг и оказанию ситуационной помощи инвалидам разработать и утвердить Приказом руководителя:

- Положение (Правила или Политику) об организации доступности объекта и предоставляемых на нём услуг, а также оказания инвалидам при этом необходимой помощи в учреждении (организации);
- назначение ответственных сотрудников за организацию и проведение работы в учреждении по обеспечению доступности объектов и услуг для инвалидов;
- должностные инструкции сотрудника, ответственного за организацию работы по обеспечению доступности объекта и услуг и инструктаж персонала в учреждении;
- должностные инструкции персонала (вносимые изменения в должностные инструкции), ответственного за оказание помощи инвалидам и сопровождение их на объекте;
- форму (журнал) учёта и порядок проведения инструктажа в учреждении персонала по вопросам, связанным с обеспечением доступности для инвалидов объектов и услуг.

4. Управленческое решение

4.1. Рекомендации по адаптации основных структурных элементов объекта:

№ п/п	Основные структурно-функциональные зоны объекта	Рекомендации по адаптации объекта (вид работы)*
1.	Территория, прилегающая к зданию (участок)	
2.	Вход (входы) в здание	технические решения невозможны – организация альтернативной формы обслуживания
3.	Путь (пути) движения внутри здания (в т.ч. пути эвакуации)	технические решения невозможны – организация альтернативной формы обслуживания
4.	4 (I) Зона обслуживания инвалидов (кабинетная, зальная, прилабочная, с перемещением по маршруту, кабина индивидуального обслуживания)	технические решения невозможны – организация альтернативной формы обслуживания
	4 (II) Места приложения труда	
	4 (III) Жилые помещения	
5.	Санитарно-гигиенические помещения	технические решения невозможны – организация альтернативной формы обслуживания
6.	Система информации на объекте (на всех зонах)	технические решения невозможны – организация альтернативной формы обслуживания
7.	Пути движения к объекту (от остановки транспорта)	
	Все зоны и участки	

*- указывается один из вариантов (видов работ):

не нуждается;

ремонт (текущий, капитальный);

индивидуальное решение с ТСР;

технические решения невозможны – организация альтернативной формы обслуживания

4.2. Период проведения работ:

(указывается наименование документа: программы, плана)

4.3. Ожидаемый результат (по состоянию доступности) после выполнения работ по адаптации

Оценка результата исполнения программы, плана (по состоянию доступности):

4.4. Для принятия решения требуется, не требуется (*нужное подчеркнуть*):

4.4.1. согласование на Комиссии _____

(наименование Комиссии по координации деятельности в сфере обеспечения доступной среды жизнедеятельности для инвалидов и других МГН)

- 4.4.2. согласование работ с надзорными органами (в сфере проектирования и строительства, архитектуры, охраны памятников, другое - указать) _____
- 4.4.3. техническая экспертиза: разработка проектно-сметной документации: _____
- 4.4.4. согласование с вышестоящей организацией (собственником объекта): _____
- 4.4.5. согласование с общественными организациями инвалидов: _____
- 4.4.6. другое _____

Имеется заключение уполномоченной организации о состоянии доступности объекта (наименование документа и выдавшей его организации, дата), прилагается _____

4.5. Информация может быть размещена (обновлена) на Карте доступности субъекта Российской Федерации www.zhit-vmeste.ru _____
(наименование сайта, портала)

5. Особые отметки

ПРИЛОЖЕНИЯ:

Результаты обследования с фотофиксацией:

- | | |
|--|-----------|
| 1. Территории, прилегающей к объекту | на ___ л. |
| 2. Входы/выходы в здание | на ___ л. |
| 3. Пути движения внутри здания | на ___ л. |
| 4. Зоны целевого назначения объекта | на ___ л. |
| 5. Санитарно-технических помещений | на ___ л. |
| 6. Системы информации (в связи) на объекте | на ___ л. |

Результаты фотофиксации на объекте на ___ л.

Потажные планы, паспорт БТ: на ___ л.

Другое (в том числе дополнительная информация о путях движения к объекту) _____

Руководитель
рабочей группы
Директор МУК «Сысольская ЦКС» Кичигина А.В.
(Должность, Ф.И.О.)



Члены рабочей группы:
Заведующий отделом районного
координационно-методического центра Стодольская Г.В.
(Должность, Ф.И.О.)

(Подпись)

Заведующий административно-хозяйственным
отделом районного Дома культуры Поцнус Е.В.
(Должность, Ф.И.О.)

(Подпись)

(Должность, Ф.И.О.)

(Подпись)

В том числе:
представители общественных организаций инвалидов:
Главный специалист по доступной среде КРО ВОИ Королев
(Должность, Ф.И.О.)



представители организации,
расположенной на объекте:

(Должность, Ф.И.О.)

(Подпись)

(Должность, Ф.И.О.)

(Подпись)

Управленческое решение согласовано « ____ » _____ 20__ г. (протокол № ____)
Комиссией (название). _____

Приложение 1
к Паспорту ОСИ № 13
Дата «21» 04 2020 г.



«Дорожная карта ОСИ»
(план мероприятий по поэтапному повышению уровня доступности для инвалидов объекта и предоставляемых услуг)

Муниципальное учреждение культуры «Сысольская централизованная клубная система»
(наименование учреждения)

Дом культуры п. Первомайский
(наименование объекта)

РК, Сысольский район, п. Первомайский, ул. Центральная, д. 7 «а»

Адрес объекта

№ п/п	Наименование мероприятий	Категории инвалидов (указать буквенное обозначение в соответствии с КОСТУ)	Срок исполнения (этпм работы* и дата)	Документ, которым предусмотрено исполнение мероприятия (с указанием источника финансирования)	Примечание (дата контроля и результатов)
1**	1. ОБЕСПЕЧЕНИЕ УСЛОВИЙ ДОСТУПНОСТИ ПРЕДОСТАВЛЯЕМЫХ УСЛУГ				
	Обеспечение доступа к месту предоставления услуги на объекте путем оказания работниками организации помощи инвалидам в преодолении	К,О,С	1 этап 2020	Приказ Минтруда России от 25.12.2012 N 627 "Об утверждении методики,	IV кв. 2020 года Приказ «О назначении ответственного по

	<p>барьеров, мешающих получению ими услуг на объекте, в том числе с сопровождением инвалидов, имеющих стойкие расстройства функции зрения и самостоятельного передвижения (К, О, С)</p>			<p>позволяющей объективизировать и систематизировать доступность объектов и услуг в приоритетных сферах жизнедеятельности для инвалидов и других маломобильных групп населения, с возможностью учета региональной специфики"</p>	<p>работе с инвалидами»</p>
<p>1.1</p>	<p>Разработка и утверждение организационно-распорядительных и иных локальных документов учреждения о порядке оказания помощи инвалидам и другим маломобильным гражданам</p>	<p>К,О,С,Г,У</p>	<p>1 этап 2020</p>	<p>Приказ Минтруда России от 25.12.2012 N 627 "Об утверждении методики, позволяющей объективизировать и систематизировать доступность объектов и услуг в приоритетных сферах жизнедеятельности для инвалидов и других маломобильных групп населения, с возможностью учета региональной специфики"</p>	<p>IV кв. 2020 года Приказ «О назначении ответственного по работе с инвалидами»</p>
<p>1.2</p>	<p>Закрепление в должностных инструкциях персонала конкретных задач и функций по оказанию помощи инвалидам и другим маломобильным гражданам (и их сопровождение)</p>	<p>К,О,С,Г,У</p>	<p>1 этап 2020</p>	<p>Приказ Минтруда России от 25.12.2012 N 627 "Об утверждении методики, позволяющей объективизировать и систематизировать"</p>	<p>IV кв. 2020 года Должностные инструкции ответственных сотрудников. Положение о</p>

				<p>Доступность объектов и услуг в приоритетных сферах жизнедеятельности для инвалидов и других маломобильных групп населения, с возможностью учета региональной специфики"</p>	<p>ситуационной помощи инвалидам и лицам с ограниченными возможностями</p>
1.3	<p>Организация систематического обучения (инструктажа) персонала по вопросам оказания помощи на объекте инвалидам и другим маломобильным гражданам (план инструктажа, журнал учета)</p>	К,О,С,Г,У	1 этап 2020	<p>Приказ Минтруда России от 25.12.2012 N 627 "Об утверждении методики, позволяющей объективизировать и систематизировать доступность объектов и услуг в приоритетных сферах жизнедеятельности для инвалидов и других маломобильных групп населения, с возможностью учета региональной специфики"</p>	<p>IV кв. 2020 года План инструктажа Журнал учета Инструкции При приеме нового сотрудника, 1 раз в 6 мес. и при изменении действующего законодательства</p>
1.4	<p>Обеспечение доступной информации для обслуживаемых граждан (инвалидов) о порядке организации доступности объекта и предоставляемых в учреждении услуг, а также порядка оказания (получения) помощи на объекте (на сайте, на информационном стенде, в индивидуальных памятках)</p>	К,О,С,Г,У	1 этап 2020	<p>ГОСТ Р 52872-2012. Приказ Минтруда России от 25.12.2012 N 627 "Об утверждении методики, позволяющей объективизировать и систематизировать доступность объектов и услуг в приоритетных</p>	<p>IV кв. 2020 года «Положение по размещению и наложению подразделов официального сайта по вопросам доступности объекта и услуг»;</p>

					сферах жизнедеятельности для инвалидов и других маломобильных групп населения, с возможностью учета региональной специфики"	«Памятки об оказании ситуационной помощи на объекте»
1.5	Предоставление (при необходимости) инвалидам по слуху услуг с использованием русского жестового языка, с допуском на объект (к местам предоставления услуг) сурдопереводчика, тифлосурдопереводчика	Г,С	1 этап 2020	Федеральный закон № 419-ФЗ от 29.06.2012 «О внесении изменений в отдельные законодательные акты РФ по вопросам социальной защиты инвалидов в связи с ратификацией конвенции о правах инвалидов» Соглашение со специализированной организацией.	Ситуационно, по мере необходимости	
2	Организация предоставления услуг инвалидам по месту жительства (на дому)	К,О,С,Г,У	1 этап 2020	Федеральный закон № 419-ФЗ от 29.06.2012 «О внесении изменений в отдельные законодательные акты РФ по вопросам социальной защиты инвалидов в связи с ратификацией конвенции о правах инвалидов»	Обновляется по мере необходимости Приказ «О назначении ответственного по работе с инвалидами»	
3	Организация предоставления услуг инвалидам в дистанционном формате					
4	Создание (развитие) сайта организации, адаптированного с учетом особенностей восприятия, с отражением на нем информации о состоянии доступности объекта и услуг	К,О,С,Г,У	1 этап 2020	ГОСТ Р 52872-2019.	IV кв. 2020 года Обновляется по мере необходимости «Положение по размещению и	

Наполнено
подразделов
официального сайта
по вопросам
доступности объекта
и услуг»

2. СОЗДАНИЕ УСЛОВИЙ ДЛЯ ВЕСПРЕЯТСТВЕННОГО ДОСТУПА ИНВАЛИДОВ К ОБЪЕКТУ

и предоставляемым в нем услугам

1	Разработка проектно-сметной документации (для строительства/реконструкции/капитального ремонта объекта) в соответствии с требованиями нормативно-технических документов в сфере обеспечения доступности (по варианту «А» / «Б»)			Акт визуального осмотра технического состояния здания от 14.06.2019 года	Строительство нового здания
2	Осуществление строительства/реконструкции/капитального ремонта объекта (по варианту «А» / «Б»)			Акт визуального осмотра технического состояния здания от 14.06.2019 года	Строительство нового здания
3**	Создание условий индивидуальной мобильности для самостоятельного передвижения инвалидов по объекту, в том числе к местам предоставления услуг (по варианту «А» / «Б»)			Акт визуального осмотра технического состояния здания от 14.06.2019 года	Строительство нового здания
3.1	По территории объекта				
3.1.1	Ремонтные работы:				
3.1.2	Приобретение технических средств адаптации:				
3.2.	По входу в здание				
3.2.1	Ремонтные работы:				
3.2.2	Приобретение технических средств адаптации:				

3.3	По путям движения в здании				
3.3.1	Ремонтные работы:				
3.3.2	Приобретение технических средств адаптации:				
3.4	По зоне оказания услуг				
3.4.1	Ремонтные работы:				
3.4.2	Приобретение технических средств адаптации: - индукционные петли; - электронные лампы увеличители.	К,О,С,Г,У	2 этап 2020-2030	СП 59.13330.2016; ГОСТ Р 51261-2017. Республиканский бюджет Местный бюджет «Программа доступная среда» Внебюджетные средства	Конец 2030 года Сумма ориентировочно (стоимости работ и ТСР приведены в текущих ценах на период составления дорожной карты) тыс.руб.
3.5	По санитарно-гигиеническим помещениям				
3.5.1	Ремонтные работы:				
3.5.2	Приобретение технических средств адаптации:				
3.6	По системе информации – обеспечение информации на объекте с учетом нарушений функций и ограничений жизнедеятельности инвалидов				
3.6.1	Надлежащие размещение оборудования и носителей информации (информационного стенда, информационный знаков, таблиц, схем, вывесок) с соблюдением формата (размер, контрастность), единства и непрерывности информации на всем объекте				

3.6.2	Дублирование необходимой звуковой и зрительной информации, а также надписей, знаков и иной текстовой и графической информации знаками, выполненными рельефно-точечным шрифтом Брайля, а также объемными изображениями			
3.6.3	Обеспечение допуска собаки-проводника на объект, и организации для нее места ожидания	С	1 этап 2020	Федеральный закон № 419-ФЗ от 29.06.2012 «О внесении изменений в отдельные законодательные акты РФ по вопросам социальной защиты инвалидов в связи с ратификацией конвенции о правах инвалидов» Статья 15 Федерального закона от 24 ноября 1995 года № 181-ФЗ «О социальной защите инвалидов в Российской Федерации»
3.6.4	Обеспечение системы оповещения о чрезвычайных ситуациях и эвакуации с учетом особенностей восприятия			IV кв. 2020 года Оборудовано место для собаки поводыря, доступ на объект по предъявлению соответствующих документов на собаку поводыря Приказ «Об утверждении допуска собаки-поводыря» «Положение о допуске собаки-поводыря»
3.6.5	Развитие средств и носителей информации (информационно-диспетчерской службы, инфо-кнопок, памяток)	К,О,С,Г,У	1 этап 2020 Разработка памяток на объекте	СП 59.13330.2016 п. 6.4, 6.5 Республиканский бюджет Местный бюджет «Программа доступная среда» Внебюджетные средства
				IV кв. 2020 года Памятки на объекте для МПН Сумма ориентировочно (стоимости работ и ТСР приведены в текущих ценах на период составления дорожной карты)

3.7 По пути движения к объекту

3.7.1 Организация предоставления информации
гражданам о наличии адаптированного
транспорта к объекту

3.7.2 Организационные мероприятия по решению
вопроса доступности пути к объекту от
ближайшей остановки пассажирского
транспорта

Примечания:
* - мероприятия 1 этапа (пешеходный), 2 этапа (отстоящие), 3 этапа (подземный) - капитальный ремонт реконструкция ступенчатого нового здания);
** - мероприятия, указанные в п.1 раздела 1 и п.3 раздела 2 (при наличии оснований) обязательных к исполнению требований нормативно-технических документов, должны быть обеспечены соответствием с полномочиями ответственной организации инвалидов.

СОГЛАСОВАНО:
Представитель общественной организации инвалидов

Ирина Владимировна Шмелева
Фамилия, Имя, Отчество
167005/А СЫКТЫВКАР, П. Стровавоудекв. Д. 19.
тел. 8 (8212) 51-20-65, email: kottivoi@yandex.ru

...подписана для связи

Дата согласования « » 20 г.

(Согласовано без замечаний / с замечаниями *исходящее* *входящее*)
Замечания и предложения со стороны представителя ООИ***

*** - *подпись* *фамилия* *приложение* в *виде* *фамилия* *содержания* и *типа* *результата*

СОГЛАСОВАНО:

Эксперт Кооп. республиканской организации
 общероссийской общественной организации
 «Всероссийский центр по развитию»



Королев

УТВЕРЖДАЮ:

Директор МУК «Сельская
 центрально-районная клубная система»



М. Кузмина
 20/08/20

План адаптации для МУПН объекта

Муниципальное учреждение культуры «Сельская клубная развивающая клубная система»
бланкование учреждений, тираж

РК. (Сельский район, п. Первомайский, ул. Центральная, д. 7 «а»)
(адрес)
 на период 2020-2030 года

№ п/п	Наименование мероприятий по адаптации (К.О.С.Г.У)	Категория МГН (К.О.С.Г.У)	ВИД работы	ЭТАП работы*	Необходимое финансирование	Срок исполнения	Ответственный исполнитель
1.	Организационные мероприятия: Обеспечение доступа к месту предоставления услуги на объекте путем оказания работникам организации помощи инвалидам в предоставлении парковоч. машинок поучению или услуг на объекте, в том числе с сопровождающим инвалидом, имеющим стойкие расстройства зрения и самостоятельного передвижения (К.О.С.Г.)						
1.1		К.О.С.Г.У	Ориентир	1 этап	Не требует финансовых затрат	Конец 2020 года	
1.2	Разработка и утверждение организационно-распорядительных и иных локальных документов учреждения о порядке оказания помощи	К.О.С.Г.У	Ориентир	1 этап	Не требует финансовых затрат	Конец 2020 года	

	распорядительных и иных локальных документов учреждения о порядке оказания помощи инвалидам и другим маломобильным гражданам					финансовых затрат	2020 года	
1.3	Заключение в должностных инструкциях персонала конкретных задач и функций по оказанию помощи инвалидам и другим маломобильным гражданам (и их сопровождение)	К,О,С,Г,У	Орг.мер	1 этап		Не требует финансовых затрат	Конец 2020 года	
1.4	Организация систематического обучения (инструктора) персонала по вопросам оказания помощи на объекте инвалидам и другим маломобильным гражданам (план инструктора, журнал учета)	К,О,С,Г,У	Орг.мер	1 этап		Не требует финансовых затрат	Конец 2020 года	
1.5	Обеспечение доступной информации для обслуживаемых граждан (инвалидов) о порядке организации доступности объекта и предоставляемых в учреждении услуг, а также порядка оказания (получения) помощи на объекте (на сайте, на информационном стенде, в индивидуальных памятках)	К,О,С,Г,У	Орг.мер	1 этап		Не требует финансовых затрат	Конец 2020 года	
1.6	Предоставление (при необходимости) инвалидам по слуху услуг с использованием русского жестового языка, с допуском на объект (к местам предоставления услуг) сурдопереводчика, тифлосурдопереводчика	С,Г	Орг.мер	1 этап		Не требует финансовых затрат	Конец 2020 года	
1.7	Организация предоставления услуг инвалидам по месту жительства (на дому)	К,О,С,Г,У	Орг.мер	1 этап		Не требует финансовых затрат	Конец 2020 года	
1.8	Организация предоставления услуг инвалидам в дистанционном формате							
2.	Приобретение технических средств адаптации:							
2.1	По территории объекта							

2.2	По входу в здание								
2.3	По путям движения в здании								
2.4	По зоне оказания услуг								
2.5	По санитарно-гигиеническим помещениям								
3.	Ремонтные работы:								
3.1	По территории объекта								
3.2	По входу в здание								
3.3	По путям движения в здании								
3.4	По зоне оказания услуг								
3.5	По санитарно-гигиеническим помещениям								

К,О,С,Г,У

Приобретенные ТСР

2 этап

Концепт
2030 года

3.6	По системе информации								
3.6.1	Создание (развитие) сайта организации, адаптированного с учетом особенностей восприятия, с отражением на нем информации о состоянии доступности объекта и услуг	К,О,С,Г,У	Орг.мер	1 этап	Не требует финансовых затрат	Конец 2020 года			
3.6.2	Надлежащее размещение оборудования и носителей информации (информационного стенда, информационных знаков, таблиц, схем, вывесок) с соблюдением формата (размер, контрастность), единства и непрерывности информации на всем объекте								
3.6.3	Дублирование необходимой звуковой и зрительной информации, а также надписей, знаков и иной текстовой и графической информации знаками, выполненными рельефно-точечным шрифтом Брайля, а также объемными изображениями								
3.6.4	Обеспечение допуска собаки-проводника на объект, и организация для нее места ожидания	С	Орг.мер	1 этап	Не требует финансовых затрат	Конец 2020 года			
3.6.5	Обеспечение системы оповещения о чрезвычайных ситуациях и эвакуации с учетом особенностей восприятия								
3.6.6	Развитие средств и носителей информации (информационно-диспетчерской службы, инфо-киоска, памяток)	К,О,С,Г,У	Орг.мер	1 этап	Не требует финансовых затрат	Конец 2020 года			
Состояние доступности объекта для МГН		К	О	С	Г	У			
- на начало планового периода		ВНД	ВНД	ВНД	ВНД	ВНД			
- по завершении 1-го этапа плана адаптации*		ВНД	ВНД	ВНД	ВНД	ВНД			
- по завершении 2-го этапа адаптации**		ВНД	ВНД	ВНД	ВНД	ВНД			

* - мероприятия первого этапа (автоматизация) предлагается планировать и исполнять в ближайшее время (после обследования объекта) – в текущем году;